

VIVE UN VERANO AL AIRE LIBRE

Cinco destinos naturales imperdibles para estas vacaciones. > PÁGINAS 10-12

# EDOMEX

comunidad de vanguardia

NÚMERO 139 | JULIO 2025  EDOMEX COMUNIDAD DE VANGUARDIA  @EDOMEX\_ONLINE

## DESCUBRE LOS PUEBLOS MÁGICOS DEL ESTADO DE MÉXICO

12 municipios de la entidad cuentan con este nombramiento por su riqueza cultural, histórica y natural. >

PÁGINAS 4 Y 5

*Ruta mexiquense*

## DE GASTRONOMÍA GOURMET

Un fin de semana para degustar desde platillos tradicionales, hasta alta cocina con estrella Michelin. > PÁGINAS 16 Y 17

SUCURSAL  
**TLALNEPANTLA**

bodegas  
**alianza**



RÍO LERMA N° 108, COLONIA LA ROMANA,  
TLALNEPANTLA. ESTADO DE MÉXICO. C.P. 54030.  
TELÉFONO: 55 5565 - 9048

LA SELECCIÓN DE LA

EVITA EL EXCESO

# Excelencia







DE VENTA EN

bodegas  
**alianza**

En vinos y licores, TU CASA.

[alcoholinformate.org.mx](http://alcoholinformate.org.mx)

TOMAR BEBIDAS ALCOHÓLICAS NO ES UN JUEGO, DAÑA TU SALUD

    /Bodegas Alianza



TELÉFONO DELIVERY  
**(55) 5351 - 2460**



COMPRA EN LÍNEA  
[www.bodegasalianza.com](http://www.bodegasalianza.com)



# NUESTRA CASA

EDOMEX • JULIO 2025

Los Pueblos Mágicos son una oportunidad para el aprovechamiento turístico del país.

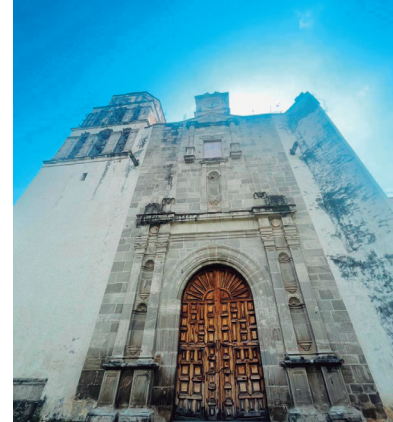

## Visita los pueblos MÁGICOS DEL EDOMEX



*Con una amplia riqueza cultural, natural y gastronómica, el Estado de México cuenta con encantadores destinos para disfrutar.*

> Redacción

**LA ENTIDAD** mexiquense alberga 12 de los 177 municipios del país que cuentan con esta atribución de 'Pueblos Mágicos' que son reconocidos por la Secretaría de Turismo del Gobierno de México, por su riqueza cultural, histórica y natural.

Lo que convierte al Edomex con más nombramientos de este tipo a nivel nacional. Cada uno de estos pueblos guarda un encanto particular que invita al asombro y al disfrute, tanto para el viajero

aventurero como para el que busca una escapada tranquila.

La Secretaría de Cultura y Turismo del Estado de México te invita a redescubrir estos rincones que conservan la esencia de México profundo. Cada uno guarda historias, leyendas, sabores y paisajes únicos, listos para ser vividos.

**¿YA LOS CONOCES?  
AQUÍ UNA PROBADITA  
DE LO QUE TE ESPERA:**

**Aculco** con su arquitectura colonial y sus cascadas, principalmen-

te la de La Concepción, sitio ideal para desconectarse y deleitar el paladar con sus quesos artesanales.

**El Oro** es una antigua joya minera, ofrece una amplia arquitectura; además de admirar el Teatro Juárez, construido en el siglo de Oro entre el XVI y XVII, además de pasear por la Presa Brockman, lugar para visitar en cualquier época del año.

**Ixtapan de la Sal** el clásico del descanso que se caracteriza por sus aguas termales, artesanías y diversos balnearios con una gran oferta para todos los gustos.

**Jilotepec** una mezcla de paisajes imponentes y fiestas tradicionales como el carnaval de los Xhitas, una festividad de origen otomí dedicada principalmente a actividades agrícolas y ganaderas. También cuenta con diversos parques y presas para disfrutar en familia y de un descanso pleno.

**Malinalco**, donde la historia prehispánica se vive entre montañas, cuenta con un clima idóneo para subir al Cerro de los Ídolos donde se disfruta de las mejores vistas del lugar. Además de conocer más sobre el lugar en el Museo Universitario Luis Mario Schnaider y el recorrido en la Parroquia del Divino Salvador.

**Metepec**, tierra del famoso Árbol de la Vida, hecho a base de barro, además de adquirir una gran variedad de artículos hechos de barro,

cerámica, entre otros materiales. En las últimas décadas, en este Pueblo mágico se conjuga el arte e historia y una ciudad moderna.

**Otumba**, hogar de la singular Feria del Burro, que se festeja cada 1º de mayo. También es el epicentro del pulque y la historia virreinal.

**San Martín de las Pirámides y Teotihuacán** es el lugar ideal para descubrir desde el cielo en globo o pedalear entre ruinas milenarias. Alberga una de las zonas arqueológicas más visitadas en México.

**Tepotzotlán**, primer Pueblo Mágico del Edomex, es un viaje en el tiempo entre museos como el Museo Nacional del Virreinato, los Arcos del Sitio, que es un parque Ecoturístico para practicar senderismo y bicicleta de montaña e incluso para acampar.

**Tonatico**, donde las aguas termales y las Grutas de la Estrella ofrecen descanso y aventura como un paseo de más de un kilómetro, con puentes iluminados y un recorrido a través del río subterráneo.

**Valle de Bravo**, el favorito para volar en parapente, navegar o caminar entre bosques y montañas. El lago da la bienvenida a los visitantes quienes pueden practicar deportes acuáticos. Es parte de la Reserva de la Biósfera de la Mariposa Monarca y es el hábitat de millones de mariposas migratorias.

**Villa del Carbón**, perfecto para respirar aire puro, montar a caballo o probar un rompope local en medio de un paisaje de cuento. Además de adquirir diversos artículos de piel que producen los propios artesanos del lugar.



## ¿Sabías que...?

En el 2002, Tepotzotlán fue primer Pueblo Mágico denominado en el Edomex, gracias a sus atributos simbólicos, leyendas, historia, hechos trascendentes y su cotidianidad.



Escanea este QR y descubre más sobre los Pueblos Mágicos del EDOMEX.



# NUESTRA CASA

EDOMEX • JULIO 2025

Esta vialidad cuenta con un segundo piso de cuota; conecta al Circuito Mexiquense y a la autopista Chamapa-Lechería.

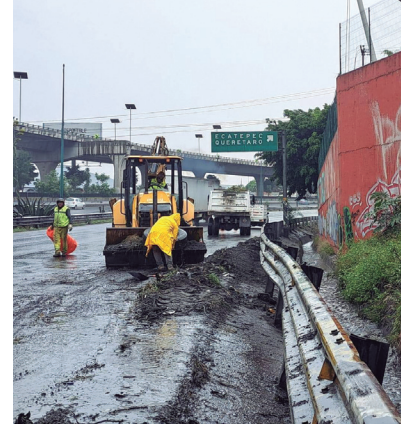

## Rehabilitará Edomex 54 km DE PERIFÉRICO NORTE

> Redacción

**EL GOBIERNO** del Estado de México informó que rehabilitará 54 kilómetros de la vialidad Periférico Norte, lo que contempla el reencarpetamiento de 22 kilómetros de carriles centrales y 32 laterales, desde el Toreo de Cuatro Caminos hasta la caseta de cobro ubicada en el municipio de Tepotzotlán.

También incluirán trabajos de bacheo profundo y el cambio de 3 mil luminarias.

Autoridades estatales indicaron que el proyecto arrancará con la

aplicación de 6 mil toneladas de asfalto, como parte de la Estrategia Intergubernamental para el Rescate de Periférico Norte, que busca subsanar los rezagos acumulados desde que dicha vía fue incluida en el esquema de Proyectos de Prestación de Servicios (PPS), en el cual, no recibió atención adecuada.

Mario Ariel Juárez Rodríguez, director general de la Junta de Caminos del Estado de México, detalló que el tramo quedó fuera del esquema PPS por incumplimientos de las concesionarias.

*Los trabajos también contemplan reparación de drenaje para evitar inundaciones y los rezagos en vías que confluyen al Boulevard Manuel Ávila Camacho.*

### El Periférico Norte cruza los municipios de:

- Naucalpan
- Tlalnepantla
- Atizapán de Zaragoza
- Tultitlán
- Cuautitlán Izcalli
- Tepotzotlán



Entre los años 2011 y 2020, el Estado de México asignó más de 2 mil 200 kilómetros a empresas privadas, de los cuales 637 correspondieron a la Empresa Mexiquense Conservadora de Vialidades (EMCV).

Sin embargo, el 90 por ciento de sus tramos no fueron atendidos, argumentando “no disponibilidad” debido a alteraciones de terceros.

Indicó que además del Periférico Norte, también se dará mante-

nimiento a vialidades estratégicas bajo el mismo esquema, como en la Vía José López Portillo, Gustavo Baz, Vía Morelos, Avenida Central, Primero de Mayo y la Vialidad Mexiquense.

Detalló que el plan incluye la rehabilitación de pasos peatonales, regularización de anuncios espectaculares y trabajos al sistema de drenaje para prevenir inundaciones antes del reencarpetao total.

Juárez Rodríguez comentó que la Junta de Caminos del Estado de México, en coordinación con los gobiernos municipales que cruzan esta vialidad de la zona conurbada, llevarán a cabo los trabajos de rehabilitación.



## ¿Sabías que...?

Diariamente circulan cerca de 200 mil vehículos por esta vía.



# BIENESTAR

EDOMEX • JULIO 2025

Solo 27%  
del parque vehicular  
del país está  
asegurado.



## ¿Qué hacer si tu auto se queda EN MEDIO DE UNA INUNDACIÓN?

*La AMIS emitió una serie de recomendaciones para autos siniestrados por anegaciones.*

> Por Leticia Ríos

**LAS INTENSAS** lluvias en el Valle de México han ocasionado inundaciones severas, que en muchas ocasiones pueden afectar los vehículos de los automovilistas; por ello la Asociación Mexicana de Instituciones de Seguros (AMIS) recomienda contar con una póliza de seguro vigente que incluya la cobertura de daños materiales o robo.

La AMIS hizo un llamado a los ciudadanos para mantenerse



atentos a las recomendaciones de las autoridades de Protección Civil para resguardar su integridad física y la de sus bienes.

Recomendó conducir con precaución, estar atentos a ramas, árboles caídos u objetos arrastrados por las lluvias, y evitar transitar por vialidades inundadas.

Pero, en caso de que tu auto resulte afectado por inundaciones, estas son los pasos a seguir para activar la protección del seguro:

#### **REVISAR LA PÓLIZA Y VERIFICAR LA COBERTURA**

Confirma que tu seguro esté vigente y que cuentes con la cobertura por daños materiales, ya que este tipo de siniestros generalmente están protegidos bajo esa cláusula.

AMIS explicó que, en algunos casos, también se podría tener protección si cuentas con cobertura por robo; por ello, es importante revisar las condiciones generales de tu póliza para conocer el detalle de las coberturas.

#### **NO INTENTES ENCENDER EL VEHÍCULO**

En caso de que el automóvil haya estado bajo el agua, evita encenderlo; podrías agravar los daños al motor y en algunos casos afectar la cobertura del seguro.

#### **TOMA EVIDENCIAS FOTOGRÁFICAS**

Es importante documentar con fotos o video el estado en que se encuentra el vehículo y la zona afectada, será útil para la aseguradora.

#### **LLAMA LO ANTES POSIBLE A TU ASEGURADORA**

Comunícate al número de aten-



ción de tu compañía de seguros para reportar el siniestro. Ten a la mano tu número de póliza y ubicación del auto.

#### **SOLICITA LA ASISTENCIA DE UN AJUSTADOR**

El ajustador llegará al lugar para hacer una valoración inicial; pero es importante que no muevas el vehículo antes de que sea evaluado, salvo que represente un riesgo para otras personas o esté en una zona prohibida.

#### **TEN A LA MANO TU DOCUMENTACIÓN**

Póliza, identificación oficial y tarjeta de circulación.

#### **ACLARA EL DEDUCIBLE APLICABLE**

En caso de daños materiales y robo, las pólizas suelen incluir un deducible, que es la cantidad que debes pagar para que la aseguradora cubra el resto del daño. Infórmate sobre el porcentaje que te corresponde cubrir según tu póliza.

## *¿Sabías que...?*

A excepción de las pólizas de responsabilidad civil, la mayoría de las pólizas de daños y robo cuentan con la cobertura ante siniestros que pueda sufrir el auto como consecuencia de una inundación; pero es importante revisar los términos y condiciones, pues pueden existir límites de indemnización y exclusiones particulares.

**IBC SUITES**

### **¡TE INVITAMOS A CONOCERNOS!**

**RENTA DE OFICINAS FÍSICAS, SUITES (OFICINAS VIRTUALES), COWORKING Y SALAS DE JUNTAS; POR HORA, DÍA, MES O AÑO**

*Internet Dedicado • Oficinas Profesionales • Servicio de Recepción • Servicio de Cafetería  
Sala de Juntas • Seguridad 24/7 • Servicio de Limpieza*

www.ibcsuites.com / tel. 552625-2200 / @ibc\_suites  
5519291701 / @ibc\_suites / INDIBusinessCenter



No olvides  
planear tu viaje  
con tiempo.



## ¡DISFRUTA DE UN VERANO *al aire libre!*

> Por Leticia Ríos

**LA OFERTA TURÍSTICA** del Estado de México cuenta con maravillosos espacios naturales para conectar con nuestros seres queridos este verano y construir recuerdos inolvidables; desde bosques, lagos y volcanes, hasta parques temáticos que nos invitan a pasar días de diversión en grande.

Son opciones para pasar varios días o visitarlos de entrada por salida, pero en todos los casos, encontrarás experiencias completas, que seguramente van a encantar a chicos y grandes.

### VALLE DE BRAVO

Uno de los destinos favoritos de los turistas que llegan al territorio mexiquense, Valle de Bravo combina actividades acuáticas, con ambiente relajado de este pueblo mágico, donde puedes disfrutar de paseos en lancha, practicar kayak o clases de vela adaptadas para cualquier edad.

Las mágicas calles de Valle de Bravo nos invitan a recorrerlas, hasta encontrar uno de los exce-

lentes restaurantes para degustar sabores únicos y deliciosos.

Las opciones de hospedaje son variadas, puedes rentar desde una habitación de hotel, cabaña o casa, con todos los servicios y comodidades.



*El Edomex ofrece lugares únicos para pasar unas vacaciones lejos de las pantallas y los conflictos cotidianos de la vida en ciudad. En esta edición te presentamos algunas opciones para visitar en familia.*



## ¿Sabías que...?

El Nevado de Toluca es la quinta montaña más elevada de México, con sus 4 mil 680 metros sobre el nivel del mar.

### PARQUE ECOLÓGICO ZACANGO

Ubicado en el municipio de Calimaya, muy cerca de la capital mexicana, se encuentra el Parque Ecológico Zacango, considerado uno de los zoológicos más grandes de Latinoamérica, está enclavado en medio de un área natural protegida de 159 hectáreas.

Este zoológico, ocupa 32 hectáreas, donde alberga a alrededor de 880 animales de 180 especies diferentes, algunas en peligro de extinción; donde los pequeños curiosos y amantes de la fauna podrán pasar un día maravilloso.

También cuenta con un área de juegos infantiles, grandes espacios para caminar o recorrer en tren y zona de restaurantes.

### REINO ANIMAL

Este parque temático se encuentra ubicado a 15 minutos de Teotihuacán, donde los niños tienen la oportunidad de interactuar con diferentes animales, desde los que son de granja hasta las especies exóticas; y vivir una de las mejores aventuras del verano, pues podrán: dar de comer a las jirafas, acariciar conejos o montar un pony.



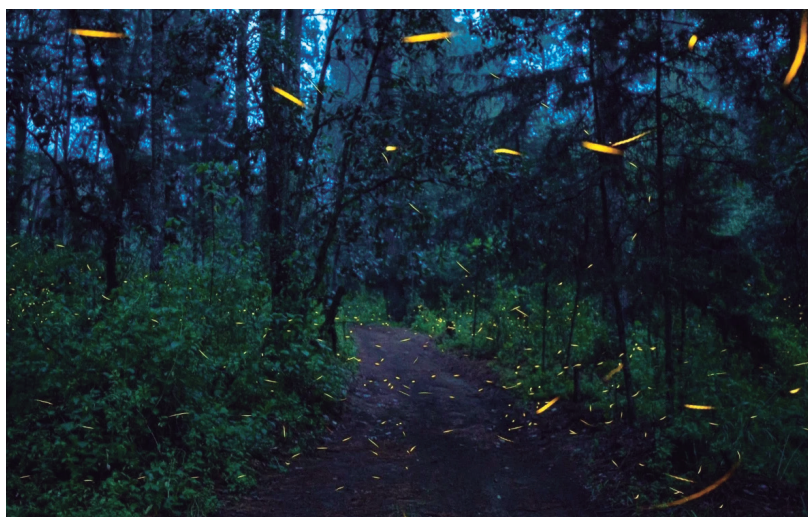
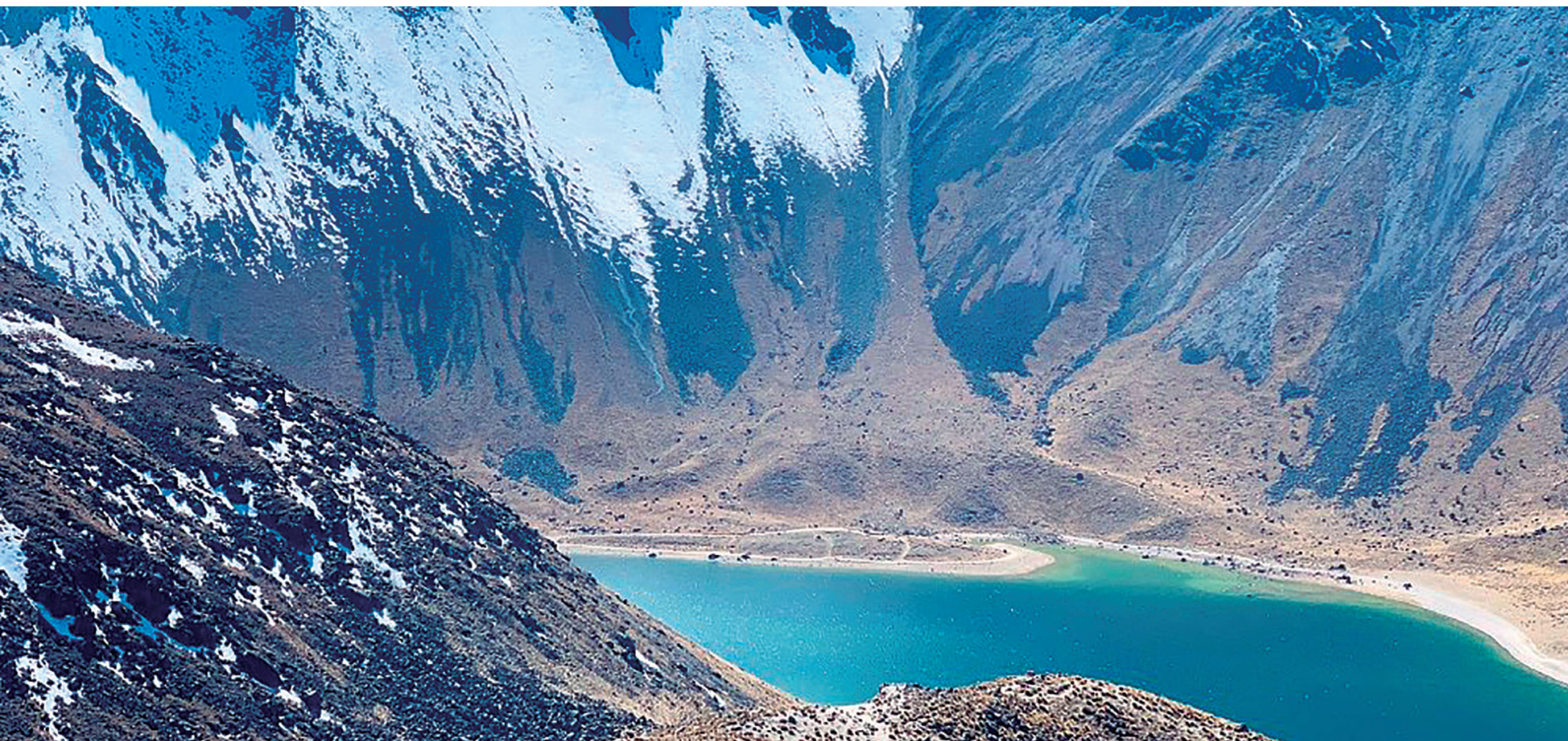

Reino Animal cuenta con mil 400 ejemplares de 130 especies. En su Safari, un camión llevará a tu familia a recorrer varias hectáreas para convivir con jirafas, cebras, antílopes, y búfalos. Además, podrán ver de lejos especies como lobos, tigres y leones, entre otros.

El Safari cuenta con experiencias completas como desayuno, cena o picnic, donde podrás disfrutar de deliciosos alimentos, rodeado de la naturaleza y de criaturas increíbles.

El parque cuenta con granja, aguilario, reptilario y aviario.

### **SANTUARIOS DE LUCIÉRNAGAS**

En los meses de verano, los bosques mexicanos ofrecen uno de los espectáculos naturales más atractivos: el avistamiento de luciérnagas ¡Caminar por un bosque iluminado por miles de estos pequeños insectos, en silencio, es una experiencia fascinante!

Más de 30 ecoparques de luciérnagas en el Edomex están listos para recibirte, donde podrás presenciar la danza luminosa de estos pequeños insectos.

Puedes disfrutar de este fenó-

meno natural en el Valle de los Volcanes, Tepetzotlán y Jiquipilco.

### **NEVADO DE TOLUCA**

El verano también es un buen momento para visitar el Parque Nacional Nevado de Toluca. Un paseo recomendado para las familias con niños mayores, adolescentes y jóvenes, donde el Xinantécatl te espera para vivir una gran aventura a una altura de 4 mil 680 metros sobre el nivel del mar.

El Nevado es un área Natural Protegida que se encuentra entre los municipios de Tenango del Valle, Zinacantepec, Calimaya y Villa Guerrero.

Después de una larga caminata, puedes llegar al cráter del volcán, que te ofrecerá un paisaje en las alturas, donde no importa si hay nieve o no, ¡la experiencia es incomparable!



Hasbro  
city

[hasbrocity.com](https://hasbrocity.com)



@hasbrocity

EN PASEO  
INTERLOMAS  
MALL ENTERTAINMENT

© 2023 Hasbro, Inc.



# ACTUALIDAD

EDOMEX • JULIO 2025

Más de 2 mil  
consejeros  
han formado parte  
de la empresa.

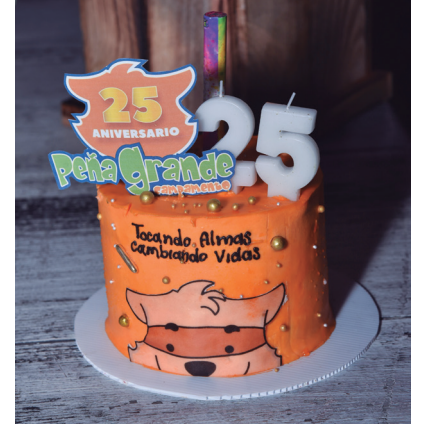

# ¡CELEBRA CAMPAMENTO PEÑA GRANDE su 25 aniversario!

*Dedicada a la organización y realización de campamentos, esta empresa 100% mexicana, festejó un cuarto de siglo con amigos, familiares, clientes, consejeros y ex consejeros.*

> Redacción

**FUNDADA** el 15 de junio del 2000 por Jair H. Campos, Campamento Peña Grande se ha consolidado como una de las empresas mexicanas de campamentos más confiable en nuestro país; desde entonces, ha realizado más de 2 mil 450 campamentos, en los que ha atendido a más de 136 mil niños y adolescentes.

Actualmente tiene presencia no solo en el Estado de México, cuenta con representaciones en Querétaro y Quintana Roo; pero trabaja con colegios y clientes de 16 estados de la República Mexicana.

Durante el evento de su 25 aniversario, uno de los momentos más emotivos, fueron las palabras de agradecimiento que dirigió el



fundador y director general de Campamento Peña Grande, Jair H. Campos a su madre.

“Gracias infinitas a la única persona que ha estado los 25 años a mi lado. No solo le agradezco por haberme dado la vida, sino por ser mi compañera, mi amiga, mi socia, mi maestra, mi confidente, mi consejera. Gracias mamá por confiar en mí y por seguir a mi lado, este logro, simplemente sin ti, no hubiera sido posible”.

El festejo del 25 aniversario de Campamento Peña Grande, se llenó de la energía de más de 100



## ¿Sabías que...?

Durante 25 años de trabajo  
Campamento Peña Grande:

- Realizó más de 2 mil 450 campamentos.
- Atendió más de 130 mil niños y adolescentes.
- Visitó más de 65 sedes o ranchos, donde realizó sus campamentos.



consejeros y exconsejeros que asistieron a celebrar este logro.

También, estuvieron presentes los directores y dueños de las dos representaciones: César Casanova Alba, de Peña Grande Querétaro y Alberto Rivera Sánchez, de Peña Grande Cancún.

La sorpresa de la noche ocurrió cuando Jair H. Campos anunció que a partir de ese momento se incorporaba como socia accionista de Campamento Peña Grande México a Valeria Miranda Morales.

“Estoy plenamente convencido que Peña Grande necesita a una persona que se entregue al 100 por ciento por los siguientes 25 años, alguien joven, fuerte, con energía al máximo y que esté actualizada con el momento social que hoy vivimos”.

“He encontrado en Valeria todas las cualidades y aptitudes para hacerlo, no solo por los 10 años que ha estado conmigo en esta aventura, sino por su lealtad, honradez, responsabilidad, empatía, dedicación y sus intachables ganas de aprender y crecer. Hoy te toca llevar el timón de Peña Grande, para seguir conquistando los mares y océanos que se te presenten, siempre estaré contigo hasta mis últimos días de vida, pero ahora, te toca a ti”.



Cocinar barbacoa bajo tierra tiene un origen prehispánico.



# *Ruta gourmet de fin de semana en el Edomex,* **CON DESTELLOS MICHELIN**

> Redacción

**LA RIQUEZA** gastronómica del Estado de México lo convierte en un destino ideal para pasar un delicioso fin de semana culinario, donde podrás encontrar cocina de autor, entre bosques, volcanes y pueblos mágicos.

En el Edomex hallarás una de las experiencias gastronómicas más ricas, diversas y auténticas del país, donde la técnica de autor, se mezcla con el alma de la cocina mexicana, con reconocimiento de la Guía Michelin.

## **VIERNES DE ALTA COCINA Y MOLE DE OLLA**

Puedes empezar tu recorrido desde el viernes por la tarde en Toluca, la capital mexiquense. La cita obligada para una deliciosa cena es Amaranta, del chef Pablo Salas, reconocido con una Estrella Verde Michelin por su compromiso con la sustentabilidad. En este restaurante podrás encontrar un menú de siete tiempos con ingredientes locales: desde escamoles hasta mole de olla, reinventado para estos tiempos contemporáneos.

Al llegar la noche, puedes hospedarte en el Hotel Boutique Posada Toluca, un lugar que te invita

*Disfruta de un festín mexiquense de sabores, desde el chorizo verde al mole de olla, en un recorrido culinario que fusiona tradición, sustentabilidad y alta cocina.*



a caminar por las calles del centro histórico. Otra opción es Rancho Viejo, un sitio rodeado de naturaleza, a solo 20 minutos, donde te esperan senderos, cascadas y aire puro; espacio ideal para relajarte.

### SÁBADO DE BARBACOA Y MIXIOTES

El sábado te recomendamos iniciar el día con un desayuno en Amaranta o en algún mercado local, donde podrás disfrutar de comida típica; antes de seguir la ruta hacia Texcoco o Capulhuac, donde podrás probar la auténtica barbacoa de borrego, cocida bajo tierra envuelta entre pencas de maguay.

Continúa rumbo a la zona de los volcanes, hasta llegar a Amecameca, para saborear un mixiote tradicional; también podrías dirigirte al municipio de Coatepec Harinas para degustar el tradicional pepeto, un delicioso caldo de chilacayote, habas y carne.

Para la tarde, te sugerimos regresar a Rancho Viejo para tomar un descanso entre senderos, cascadas y fogatas nocturnas.



### DOMINGO DE CHORIZO VERDE, TLAOYOS Y ESTRELLA MICHELIN

La recomendación es iniciar el día con un tradicional desayuno de pancita en Metepec. Más tarde, puedes visitar el Mercado 16 de Septiembre en Toluca, para probar el chorizo verde, los huaraches y tlaoyos.

Para el cierre perfecto del fin de semana, al regresar a la Ciudad de México, puedes visitar Sud 777 o

Pujol, ambos con estrella Michelin, donde sus deliciosos platillos se basan en la tradicional gastronomía mexicana. No olvides reservar antes.

### SABORES CON ORGULLO MEXIQUENSE

Solo necesitas de tres días para recorrer esta ruta del Edomex, para saborear una gastronomía con siglos de historia, tradición y un toque de cocina de autor.

## ¿Sabías que...?

El chorizo verde de Toluca es único en el mundo, resultado de una mezcla de chiles verdes frescos y hiervas como cilantro, epazote y pepitas, entre otros ingredientes, que lo hacen diferente.





## Ir soltando

> Ana Melgarejo

**SE ESTÁ** vaciando el nido, aunque los pollos sigan aquí ¡Qué etapa tan extraña! Es como si a un capitán de barco lo dejaran ver cómo su buque se automaneja tipo Tesla. Empiezas a soltar y, de repente, ya nada más eres un observador de las vidas que antes estaban bajo tu control.

Ahora no inventas la ida al cine con los amiguitos, sino que recibes un Whats que dice, “voy a entrar al cine y luego voy por unos tacos”. Ya ni sabes qué cine van, ni con quién, solo esperas que lleguen a la casa con bien. Siguen bajo tu techo, pero ya no bajo tus órdenes. Te sientes

como el anfitrión metiche de un bed and breakfast.

Te gusta verlos independientes, maduros y con planes. Pero no te encanta verlos desde tan lejos y, ya no ser parte de sus logros sociales o académicos. Llenas la casa con lo que les gusta, te encanta que vengan sus amigos, pero ya no les pones galletitas y papas mientras juegan videojuegos. Con un “buenas noches” y “me saludas a tus papás” empieza y acaba tu interacción. Si son amigos nuevos, ni siquiera vas a conocer a los papás.

A veces, y solo porque queda algo de autoridad, los recoges en la madrugada de algún evento

para que no se arriesguen. Entienden a regañadientes que la independencia va paso a paso, para ti va pasote a pasote. Te gustaría en ese trayecto del antro a la casa transmitirles toda tu sabiduría, y al mismo tiempo, enterte de cómo van, qué sienten. A esas horas no hay tráfico y no da tiempo. Esperas la siguiente oportunidad.

Es la preparación para lo que viene, un día saldrán de la universidad y quizá, de tu casa. Sabes que esa es la meta, que si lo logran habrás hecho bien tu chamba. Sin embargo, se acaba una etapa. Soy Ana Melgarejo, y todavía no estoy lista.



**EDOMEX**  
comunidad de vanguardia

**DIRECTORA** | Gabriela Solano San Román • **DIRECTORA ADJUNTA** | Cinthya Ángeles Castillo

**EDITORIAL** | Leticia Ríos • **DIRECTORA GRÁFICA** | Paola Julieta Salas Viveros

**FOTÓGRAFOS** | MITZIMAGEN.

**Edición independiente, encartada en el periódico REFORMA.**

Número de Certificado de Reserva otorgado por el Instituto Nacional del Derecho de Autor: 04-2016-031714283500-107

Ediciones con Contenido SA de CV, Av. Lomas Verdes No. 825-515, Naucalpan, Estado de México Teléfono: 55-2625-2223

[gaby@edicionesconcontenido.com](mailto:gaby@edicionesconcontenido.com) / [cinthya@edicionesconcontenido.com](mailto:cinthya@edicionesconcontenido.com)



Flower  
School  
México



**Aprende todo sobre las  
últimas tendencias de  
diseño floral europeo  
en nuestra escuela**

Prado Norte 341, Lomas de Chapultepec  
Miguel Hidalgo CP 11000 Ciudad de México  
hola@flowerschoolmexico.com  
Tel 55 4187 9851 / 55 2106 5696

CEDROS NORTE



COLEGIO PASEO



## Formamos *líderes* con carácter



Nuestro modelo educativo busca ayudar a cada alumno a tener un proyecto de vida con capacidad de influir positivamente en el mundo actual.

### Admisiones:

☎ 55 4533-2752 | 55 1310-3536 | 55 3197-3684

✉ admisiones@colegios-cedros-paseo.mx

📍 Av. Vallescondido 49, Atizapán, Edo de Méx., C.P. 52990

ESTIMULACIÓN TEMPRANA  
KINDER • ELEMENTARY SCHOOL  
MIDDLE SCHOOL • HIGH SCHOOL